

摘藻堂四庫全書薈要

史部

欽定四庫全書薈要

史部

西清古鑑卷十七

八

詳校官員外郎臣潘紹觀



欽定四庫全書薈要卷一萬五十六

史部

西清古鑑卷十七

卣三

周

鳳文卣一 有銘

鳳文卣二 有銘

夔鳳卣一 有銘

夔鳳卣二 有銘



素梁占 有銘

風紋占

雷紋占

饗饗占一 有銘

饗饗占二 有銘

饗饗占三

饗饗占四

饗饗占五

螭梁卣

有銘

環梁卣一

有銘

環梁卣二

有銘

環梁卣三

環梁卣四

環梁卣五

環梁卣六

環梁卣七

環梁占八

環梁占九

環梁占十

環梁占十一

環梁占十二

環梁占十三

環梁占十四

環梁占十五

繩梁占一

繩梁占二

素占一

素占二

周鳳紋卣一

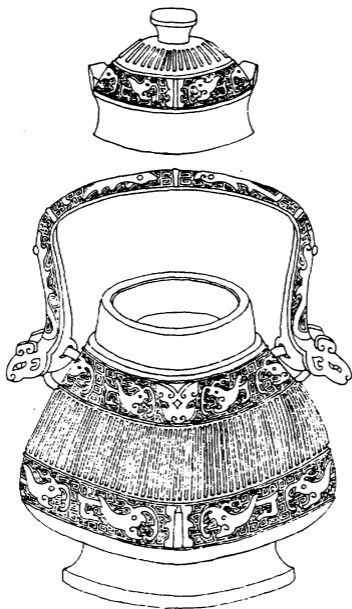

盖



作寶尊彝

器



音釋同前

右通蓋高五寸九分深四寸口徑三寸八分腹圍一尺
七寸六分重七十一兩兩耳有提梁

周鳳紋卣二

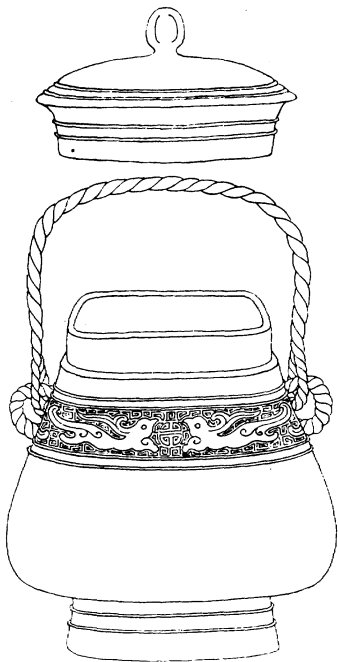

盖

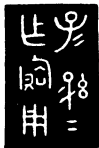

子：孫；
作寶用

器



音釋同前

右通蓋高一尺四分深六寸一分口縱三寸橫三寸九分腹圍一尺九寸五分重一百二十九兩兩耳有提梁

周夔鳳卣一

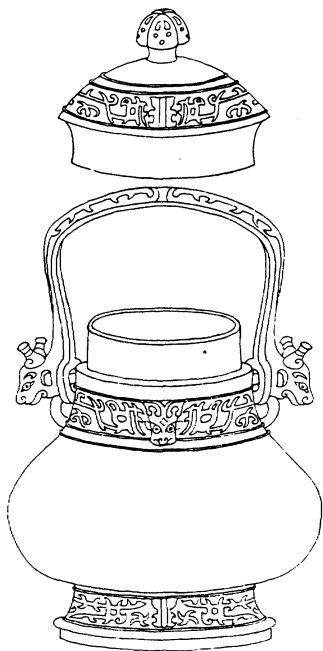

器



蓋



彝寶

尊作
彝寶

右通蓋高八寸一分深五寸四分口縱二寸八分橫三寸六分腹圍一尺五寸二分重七十二兩兩耳有提梁

周夔鳳卣二

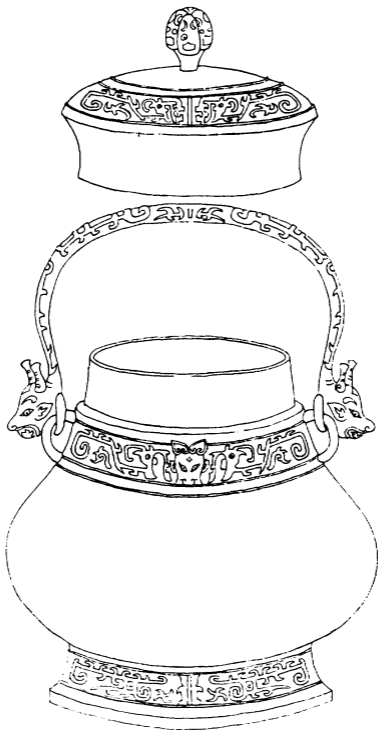

蓋



作寶
尊彝

器



音釋同前

右通蓋高九寸八分深六寸六分口縱三寸七分橫四寸四分腹圍一尺九寸一分重一百三十八兩兩耳有提梁

欽定四庫全書

西洋古鑑
卷十七

周素梁白

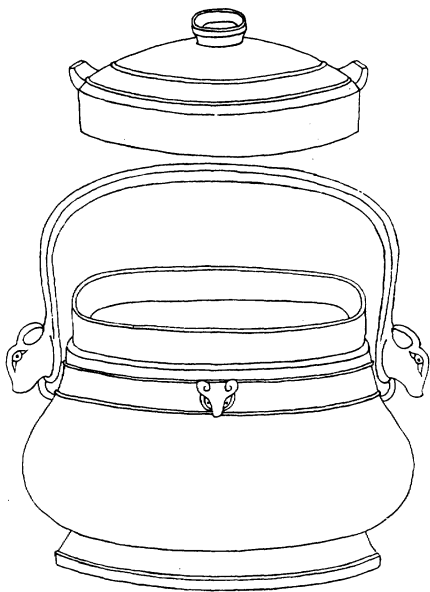

盖



作寶彝

器



音釋同前

右通蓋高六寸五分深四寸四分口縱三寸二分橫四寸三分腹圍一尺一寸九分重七十一兩兩耳有提梁

欽定四庫全書

己亥年
卷十七

周風紋卣

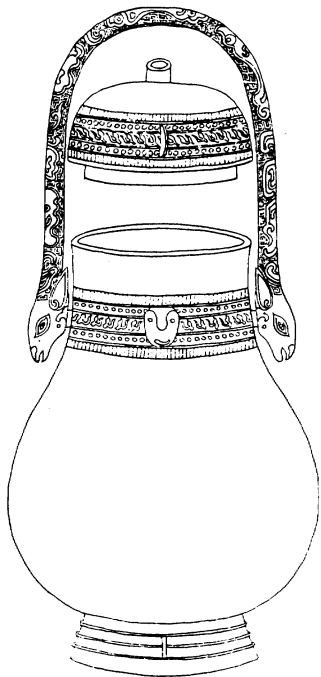

右通蓋高八寸四分深五寸五分口縱二寸四分橫三寸二分腹圍一尺四寸重六十兩兩耳有提梁博古圖有風紋罕謂似敬斜偃草之狀正類此

周雷紋卣

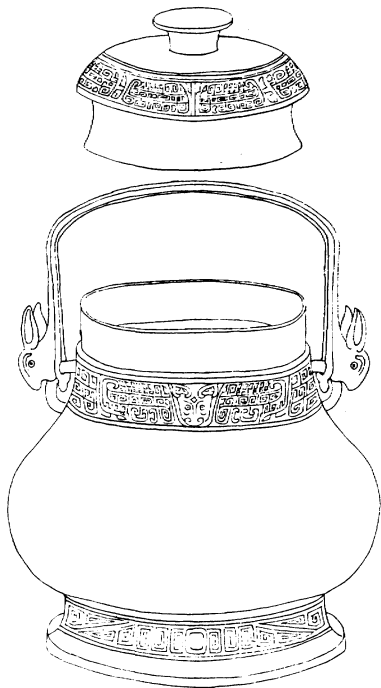

右通蓋高六寸九分深四寸三分口縱二寸九分橫三寸六分腹圍一尺五寸重六十兩兩耳有提梁

周饗餐白一

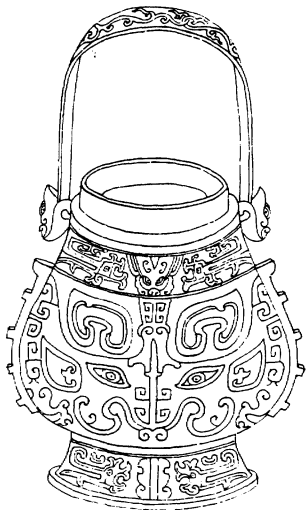

盖

𠄎

𠄎

作寶

器

𠄎

𠄎

尊彝

右通蓋高四寸三分深二寸八分口縱一寸八分橫二寸二分腹圍九寸二分重二十七兩兩耳有提梁

周饗餐卣二

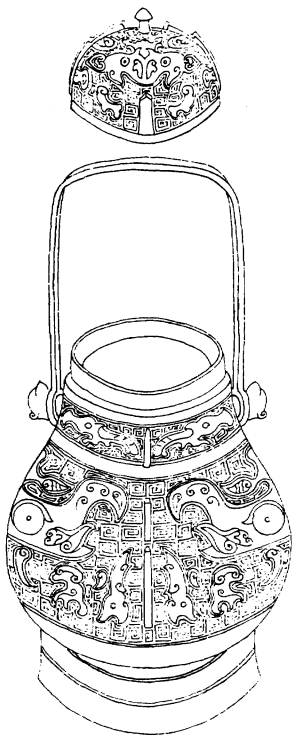

当

作

右通蓋高六寸深三寸八分口縱二寸一分橫二寸五分腹圍一尺二寸七分重三十六兩兩耳有提梁

周 饗 簋 三

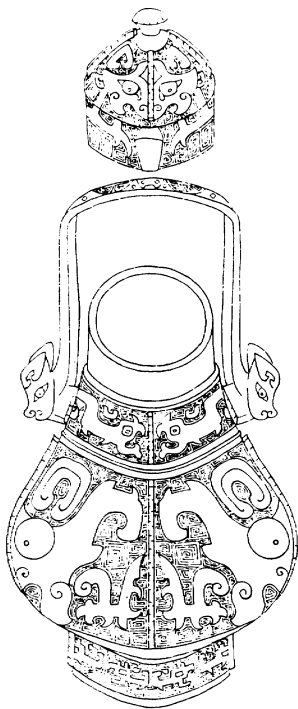

右通蓋高七寸七分深五寸六分口縱三寸七分橫四寸八分腹圍二尺四分重一百三十兩兩耳有提梁

周饗餐餐卣四

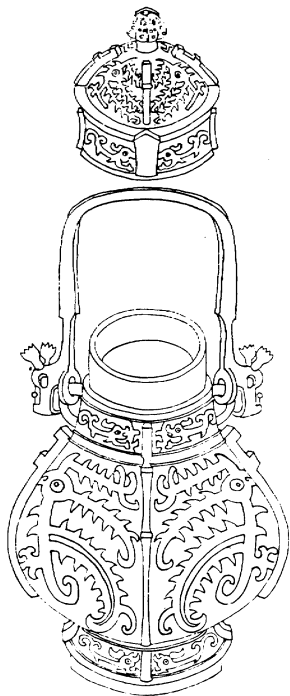

右通蓋高九寸三分深四寸五分口縱三寸二分橫四寸一分腹圍一尺八寸四分重一百六十二兩兩耳有提梁

周饗簠五

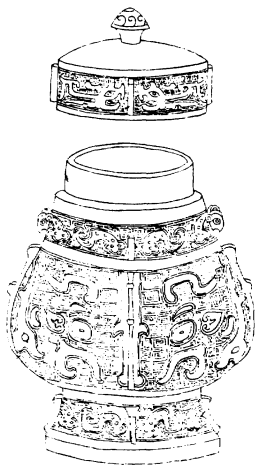

右通蓋高四寸七分深二寸八分口縱一寸三分橫一
寸七分腹圍八寸重十七兩兩耳無提梁

周螭梁卣

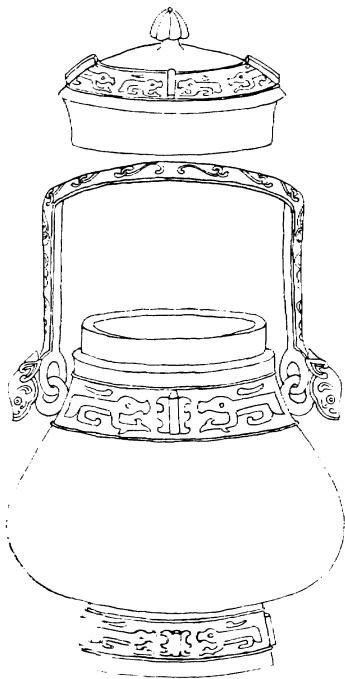

蓋



子孫
作寶用

器



音釋同前

右通蓋高一尺一寸三分深六寸八分口縱三寸二分
橫四寸五分腹圍二尺三寸五分重一百六十七兩兩
耳有提梁

周環梁卣一

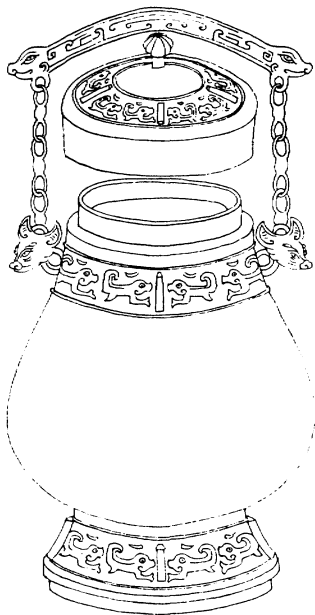

蓋



子：孫
作寶用

器



音釋同前

右通蓋高九寸八分深五寸八分口縱二寸九分橫三寸九分腹圍一尺八寸五分重一百二十一兩兩耳有提梁

周環梁卣二

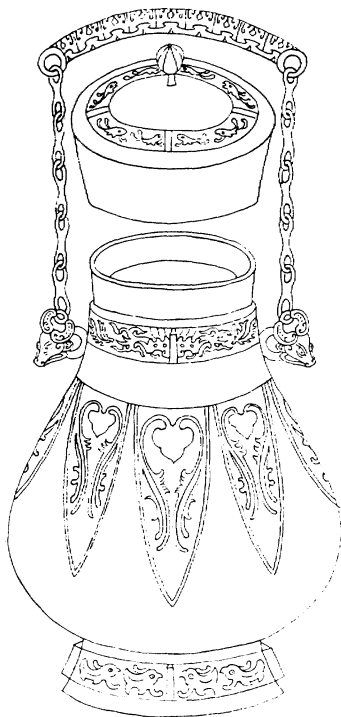

蓋



作子
用孫

器



作子
寶孫
用

右通蓋高九寸一分深五寸二分口縱二寸九分橫三寸七分腹圍一尺八寸一分重八十三兩兩耳有提梁

周環梁卣三

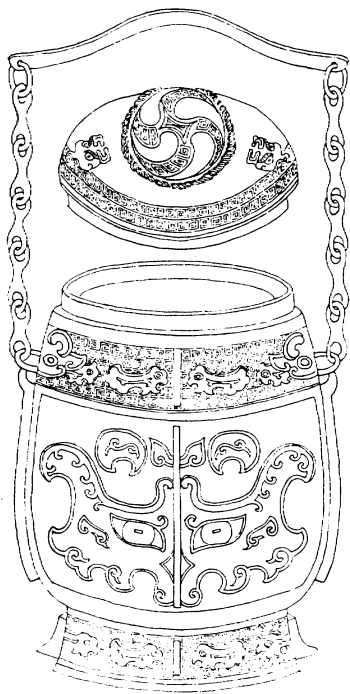

右通蓋高七寸深四寸九分口徑四寸二分腹圍一尺六寸四分重一百二十一兩兩耳有提梁

周環梁卣四

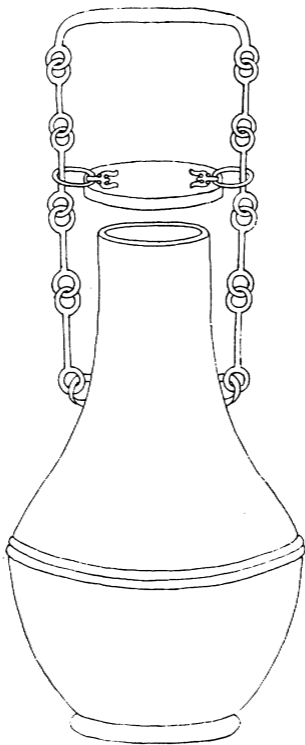

右通蓋高一尺深八寸九分口徑三寸腹圍一尺八寸
八分重七十一兩兩耳有提梁

周環梁卣五

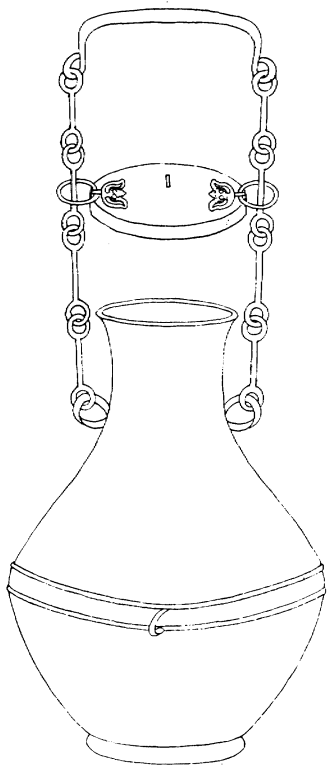

右通蓋高八寸九分深七寸二分口徑三寸一分腹圍
一尺七寸七分重五十四兩兩耳有提梁

周環梁卣六

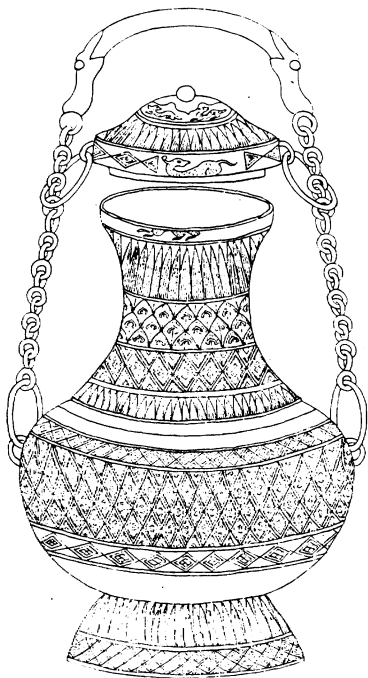

右通蓋高八寸九分深六寸九分口徑三寸三分腹圍
一尺九寸五分重六十四兩兩耳有提梁

周環梁卣七

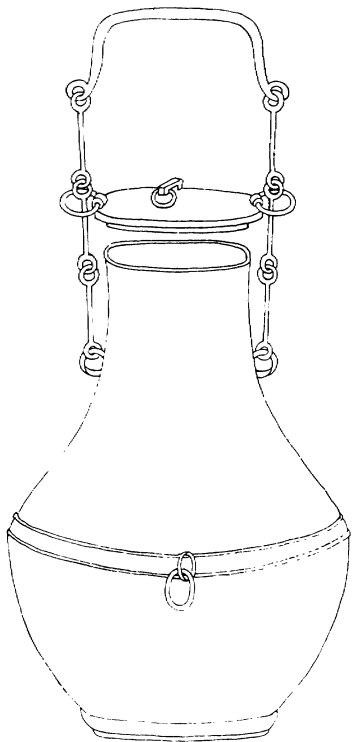

右通蓋高九寸八分深八寸五分口徑一寸九分腹圍
一尺九寸八分重八十二兩兩耳有提梁

周環梁卣八

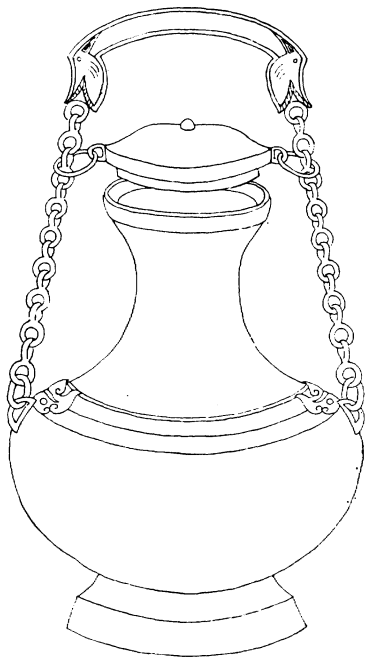

右通蓋高九寸九分深六寸九分口徑三寸三分腹圍
二尺一寸四分重九十六兩兩耳有提梁

周環梁卣九

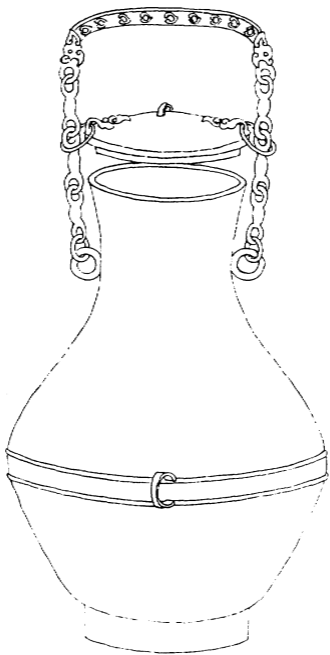

右通蓋高八寸五分深七寸二分口徑三寸一分腹圍
一尺七寸一分重四十八兩兩耳有提梁

周環梁卣十

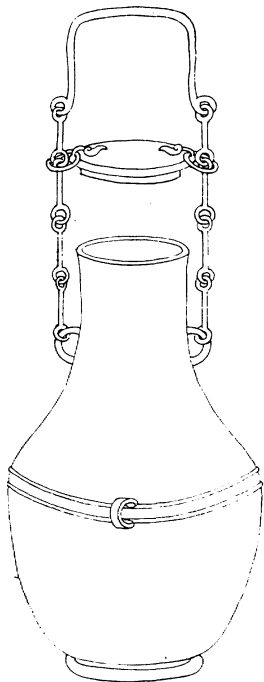

右通蓋高七寸三分深六寸六分口徑二寸四分腹圍
一尺五寸重五十兩兩耳有提梁

周環梁卣十一

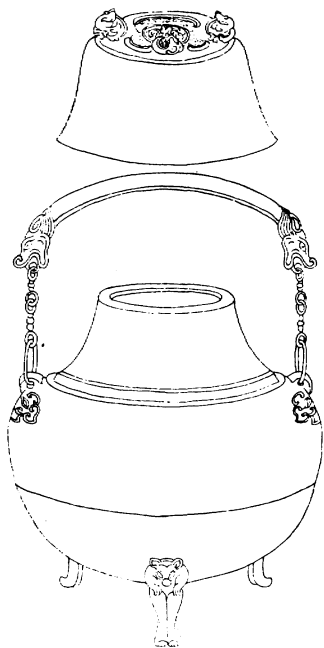

右通蓋高五寸五分深四寸三分口徑二寸六分腹圍
一尺四寸七分重三十三兩兩耳有提梁三足

周環梁卣十二

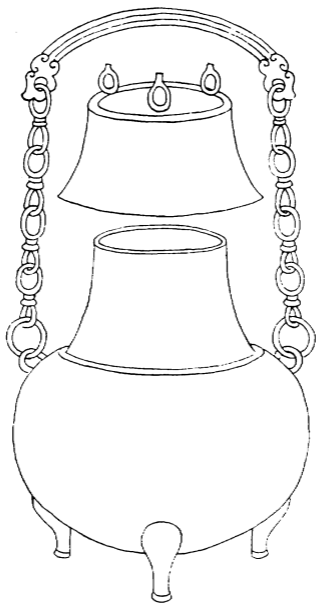

右通蓋高五寸五分深五寸口徑二寸四分腹圍一尺
五寸六分重四十六兩兩耳有提梁三足

周環梁卣十三

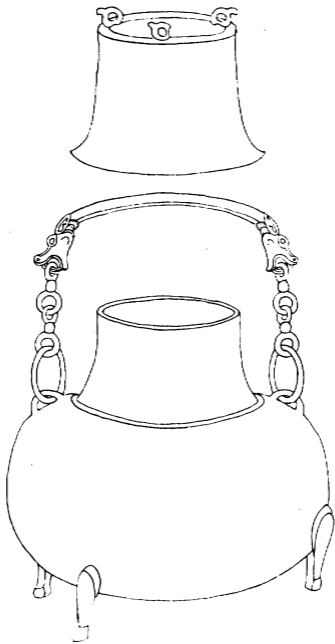

右通蓋高五寸深四寸四分口徑二寸二分腹圍一尺
四寸七分重四十四兩兩耳有提梁三足

周環梁卣十四

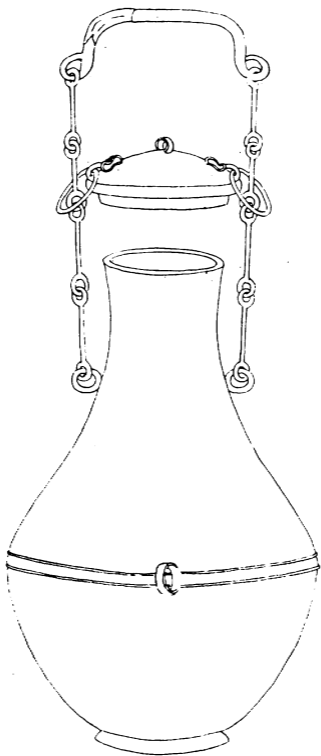

右通蓋高八寸三分深七寸二分口徑二寸九分腹圍
一尺六寸八分重五十四兩兩耳有提梁

周環梁卣十五

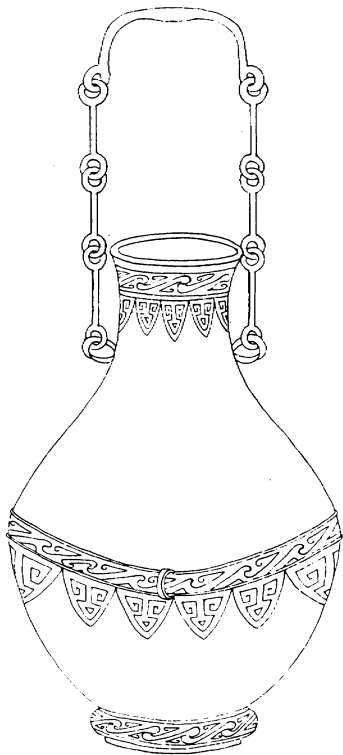

右高八寸四分深七寸六分口徑三寸一分腹圍一尺
八寸四分重六十四兩兩耳有提梁缺蓋

周繩梁卣一

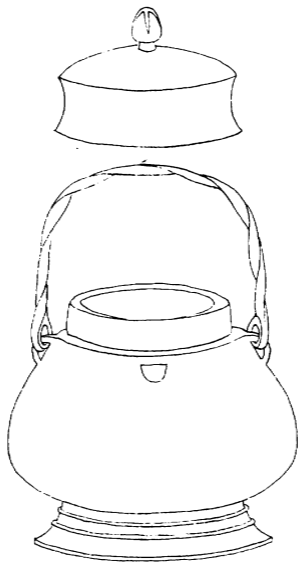

右通蓋高六寸三分深三寸七分口縱二寸三分橫三寸腹圍一尺二寸四分重五十兩兩耳有提梁

周繩梁卣二

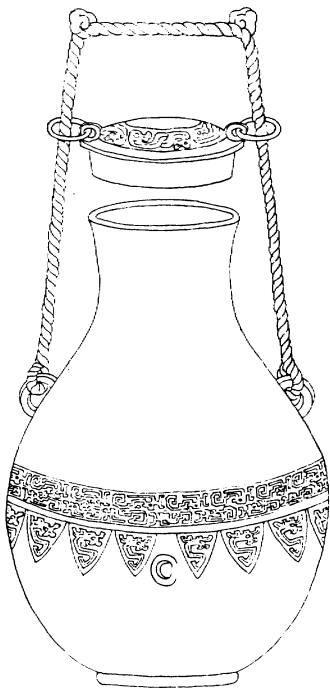

右通蓋高八寸九分深八寸六分口徑二寸七分腹圍
二尺一寸三分重八十七兩兩耳有提梁

周素卣一

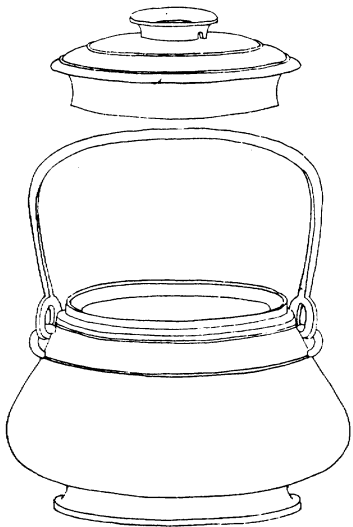

右通蓋高五寸二分深三寸一分口徑三寸三分腹圍
一尺五寸二分重四十六兩兩耳有提梁

周素卣二

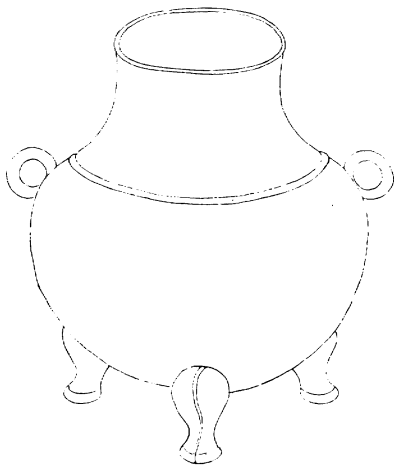

右高四寸八分深四寸五分口徑二寸四分腹圍一尺
三寸五分重二十七兩兩耳缺提梁無蓋

西清古鑑卷十七

欽定四庫全書薈要卷一萬五十七

史部

西清古鑑卷十八

瓶

周

亞戟瓶

有銘

雲雷瓶

有銘

蟬紋瓶

有銘

素瓶

漢

葵花瓶

瓜紋瓶

素瓶一

素瓶二

素瓶三

素瓶四

素瓶五

素瓶六

硯頭瓶

唐

龍鳳雙管瓶一

龍鳳雙管瓶二

素瓶一

素瓶二

素瓶三

素瓶四

周亞戟瓶

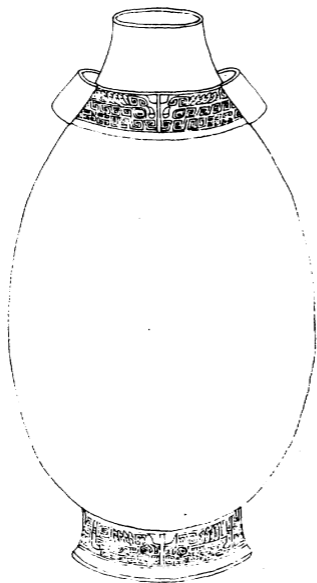



中亞
形
戟
作彛
。

右高一尺二寸九分深一尺一寸七分口徑三寸三分
腹圍二尺四寸九分重一百三十五兩貫耳博古圖貫
耳壺五口徑特侈此弇口當為瓶古人所以有守口之
喻也

周雲雷瓶

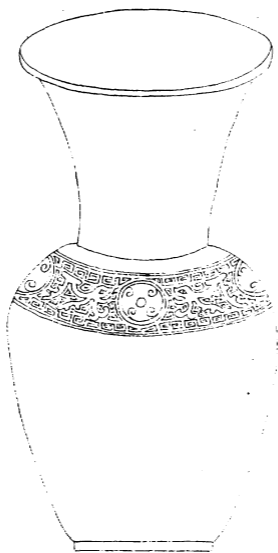

止寶用

作寶用

右高五寸二分深五寸口徑二寸八分腹圍九寸四分
重十七兩

周蟬紋瓶

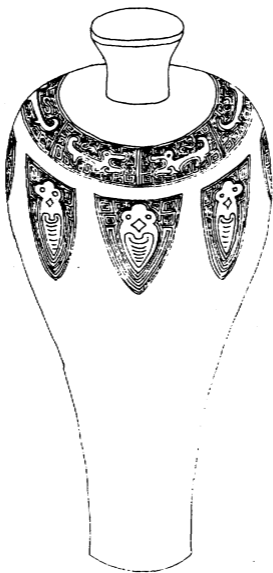



作寶
尊彝

右高八寸三分深八寸一分口徑一寸五分腹圍一尺三分重二十九兩詩瓶之罄矣維罍之恥故知瓶小而罍大此器按圖應為瓶而銘曰尊彝亦通詞也

周素瓶

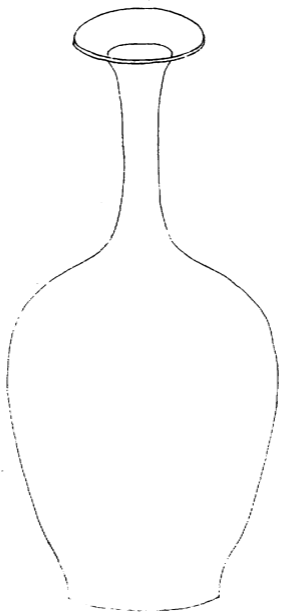

右高七寸五分深七寸二分口徑一寸六分腹圍一尺
二分重二十三兩

漢葵花瓶

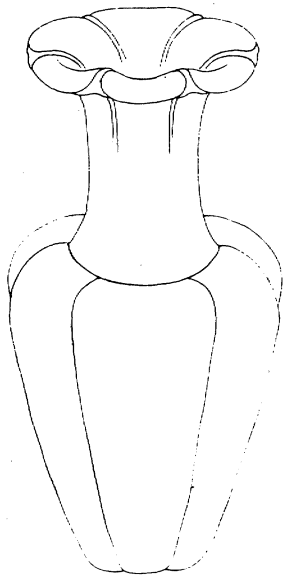

右高五寸三分深五寸二分口徑二寸八分腹圍九寸
七分重十五兩

漢瓜紋瓶

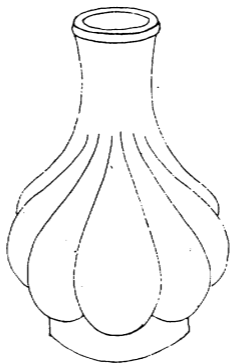

右高二寸八分深二寸五分口徑九分腹圍六寸重八

兩

漢素瓶一

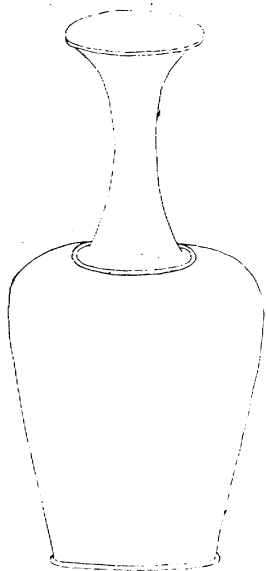

右高七寸七分深七寸三分口徑一寸九分腹圍一尺
九分重二十五兩

漢素瓶二

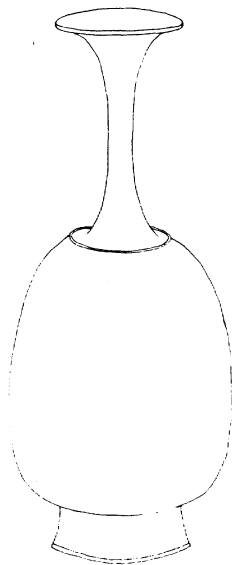

右高七寸四分深七寸口徑一寸五分腹圍九寸五分
重十七兩

漢素瓶三

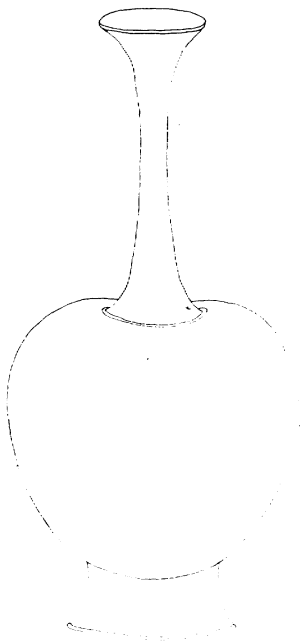

右高七寸三分深六寸七分口徑一寸六分腹圍一尺
一寸六分重二十二兩

漢素瓶四

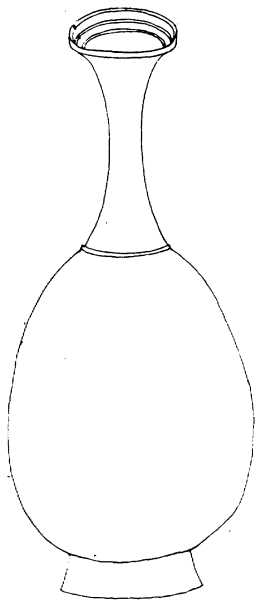

右高七寸一分深六寸七分口徑一寸四分腹圍一尺
重十五兩

漢素瓶五

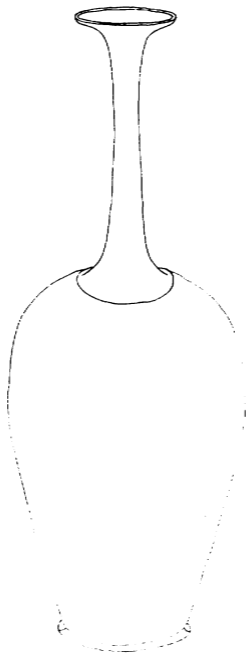

右高六寸五分深五寸二分口徑一寸六分腹圍九寸
三分重十三兩

漢素瓶六

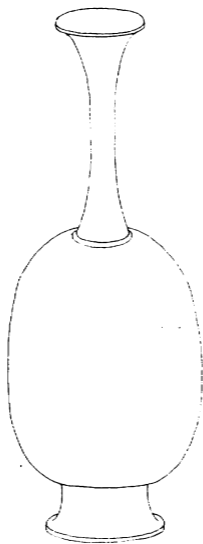

右高五寸七分深五寸二分口徑一寸一分腹圍七寸五分重八兩

漢硯頭瓶

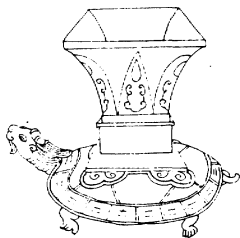

右高二寸二分深一寸九分口縱一寸五分橫如之通
長三寸濶一寸七分重六兩

唐龍鳳雙管瓶一



右高五寸深四寸六分口徑各一寸四分腹圍各四寸
一分重二十五兩

唐龍鳳雙管瓶二

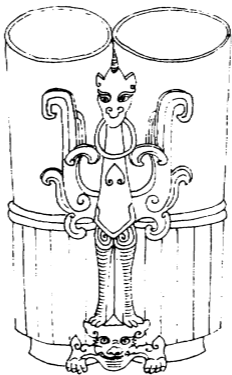

右高四寸一分深三寸五分口徑二寸腹圍四寸八分
重三十九兩

唐素瓶一

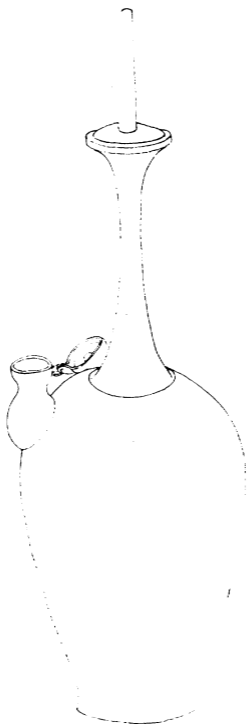

右高一尺二分深七寸五分口徑三分腹圍一尺七分
重二十三兩制為瓶而有流如壺可以挹注意度殊詭
或云名甘露瓶浮屠氏供佛所用蓋唐代物也

唐素瓶二

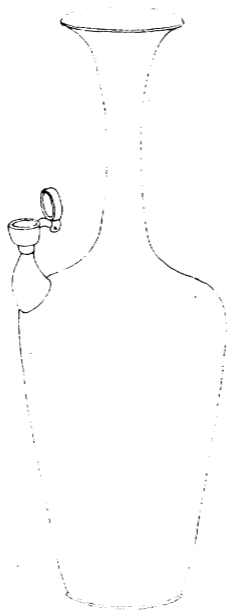

右高六寸六分深六寸三分口徑一寸五分腹圍九寸
六分重十九兩有流

唐素瓶三

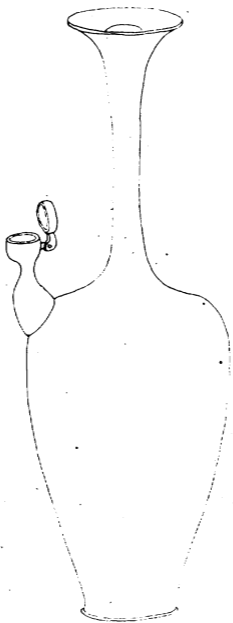

右高六寸四分深六寸二分口徑一寸三分腹圍九寸
重十六兩有流

唐素瓶四

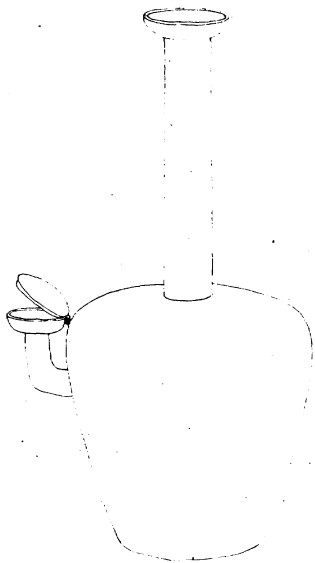

右高九寸七分深九寸五分口徑一寸九分腹圍一尺
二寸五分重三十九兩有流

西清古鑑卷十八

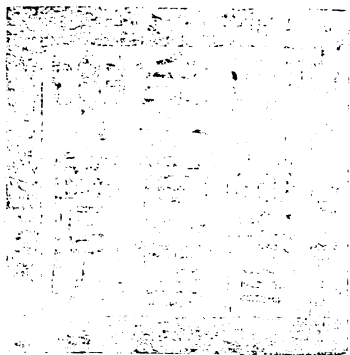

總校官庶吉士臣張能照

校對官庶吉士臣陳墉

謄錄貢生臣張健

謄錄監生臣朱煥

繪圖監生臣徐溥